古川ユーザー様限定のお得な情報!! 鈴廣かまぼこの里 × FURUKAWA

当日ご注文承ります

宅配お届け

２つのサービス
始めました！

ご来店テイクアウト

鈴廣の味 お届けします

日頃よりご愛顧いただきまして誠にありがとうございます。
外出自粛が続く中、地域の皆様にご自宅で『鈴廣の味』をお楽しみいただけますよう、古川と鈴廣がタッグを組み、商品／お弁当のお届けとテイクアウトを始めました。ぜひ、ご利用くださいませ。
※商品の詳細や配達条件などは右の QR コードよりご覧ください。

配達エリア：小田原市内・箱根湯本　期間：2021.7.31まで

本紙をご覧の方へ《特 典》

宅配 お届け承り金額
通常：~~5,000~~円以上
▼
3,000円 以上

えんがわさと CAFÉ 107
オリジナルコーヒー
1杯無料

コーヒー1杯無料券
キリトリ線
CAFE 107へお持ちください。
有効期限 2021.7.31まで

ご注文・お問合せは
TEL. 0120-07-4547
受付時間 10:00～15:00

ご注文時に『古川チラシ特典』とお伝えください。

状況により急遽休業となる場合もございます。

鈴廣かまぼこの里

創業110周年のメッセージ

わが街のパワーに

㈱古川・代表取締役社長 古川 剛士（Furukawa Tsuyoshi）

㈱古川は、おかげさまで、今年創業110周年を迎えることができました。世代を越えて、お世話になっておりますお客様、お取引先様、地域の皆様に心より感謝申し上げます。
1911年、海鮮問屋として創業し、製氷業、燃料小売業、住宅関連事業へ、そしてアクア事業、再生可能エネルギー事業、電力小売事業と、時代の要請に併せ、エネルギーインフラに関わる事業を展開し、生活の質の向上、地域防災機能の強化に努めて参りました。
そして今、私達は大きな社会課題解決に向けた事業に取り組んでいます。

持続可能な街づくり と 脱炭素社会への取り組み

コロナがもたらした新しい生活様式に対応した安心安全、快適な暮らし方の提案はもちろん、少子高齢化、気候変動、地域創生、いわゆる持続可能な街づくりに積極的にチャレンジしております。
特に、脱炭素社会への変換にむけては、地域の責任あるエネルギー事業者として、再生可能エネルギーの普及、その効率的活用を推進して参ります。
また、デジタル技術を活用した効率的経営にも大きくシフトしていきます。
私達が暮らすこの街には、豊かな自然、歴史や文化、幾重にも積み重なった人と人のネットワークといった大切な財産があります。
私達自身が、その大切な財産を守り、次世代に引き継ぐために貢献する。その意思表示を込めて、㈱古川のスローガンを『わが街のパワーに』とさせていただきました。
創業110年を、新たなスタートとして捉え、社員一人一人が地域発展のための重要な責務を負っていると自覚し、皆様の暮らしに寄り添い、地域社会の発展に貢献して参ります。
今後とも、㈱古川にご期待くださいますよう、よろしくお願い申し上げます。

株式会社古川の公式LINE
友だち大募集中

① LINEアプリを開く
② 左下の ホーム をタップ
③ 右上の をタップ
④ QRコードをタップして読み取る

LINEから お問い合わせ 出来るようになりました。

お得 クーポン配布中

古川公式LINE

もしもの時に役立つ!! ガスのトラブル Q&A
LINEで簡単!! 各種 お問い合わせ
地元のお店で使える! フルカ割 クーポン
お困りごとがお得に!! 古川で使える クーポン発行
話題のYouTuber プロパン娘の ワンポイントアドバイス
新着情報 耳寄りな最新ニュースを いち早くお届け

古川公式 Twitter
@kk_FURUKAWA

Follow Me!!

#フルパワーZ
#わが街のパワーに

YouTube

プロパン娘
チャンネル登録
よろしくお願いします。

快適な暮らし方の提案 古川のリフォーム

LPG事業部 プロパン娘

庭リフォームのポイント

湯河原町 A様邸

Point-1
灰色コンクリート壁をきれいに塗らずランダム塗装で白く自然に仕上げました。

Point-2
防草シートで処理した後に上から玉石を敷きましたが、白の他にもピンクをまぜて白浮きを防ぎました。

Point-3
大きすぎた花壇を少し小さくして季節のお花を負担なく楽しめるようにしました。

今回の依頼は“夏になると庭木の雑草がひどく、いつも手入れが大変だった。仕事から疲れて帰ると伸びてきた雑草を見るたびにいつもがっかりしていた”という、お客様のご要望からお庭のリフォームをさせて頂く事になりました。

他にもポイントは沢山ありますが、もしご自宅のお庭にお悩みがあれば、快適に出来る様、相談させて頂きます。お気軽にお声がけください!

キッチンリフォームの提案

小田原市 I様邸

今回ご紹介するのはキッチンリフォームです！きっかけは偶然にお昼休みに立ち寄ったお店でお客様とバッタリ！
そこで何気ない世間話から水栓の蛇口がぐらぐらしているとの事で訪問させて頂くことに。最初は水栓の交換のみの予定でしたが、お客様からキッチンが全体的に古いとお話し頂いたのでキッチンのリフォームをご提案させて頂きました。

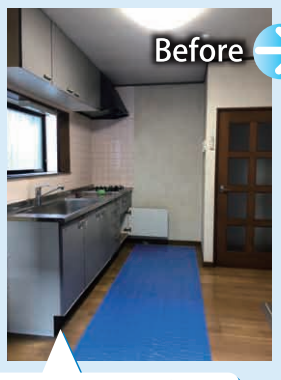

写真を見て頂くと分かるように綺麗にお手入れされていても毎日使うキッチンは、月日とともに壁の汚れやフローリングの傷みは避けられません。

フローラルアイボリーのシステムキッチンとフローリングをメープルに。クロスも張替えホワイト系に統一することでとっても明るいキッチンへリフォームをすることが出来ました！

LPG事業部 有墨大地

I様からは『とても使いやすく明るく綺麗になって大満足です!』とお言葉を頂きました！毎日使うキッチンだからこそ気持ちよく使っていただきたいですね！

0円ソーラー設置のご感想

開成町 Y様邸

Y様によると、もともと自宅の購入時に太陽光発電システムを検討したが、予算の関係上設置を諦めていたそうです。
0円ソーラーを知った時、初めは怪しいと感じていたようですが、神奈川県が推奨し補助金を出している事業であり、10年間は湘南電力の所有にはなるが、発電した電力を使用することにより電気料金が今までより割安になること。更に災害などの非常時には、電源（1500w）として使用できることを丁寧にご説明させていただきました。

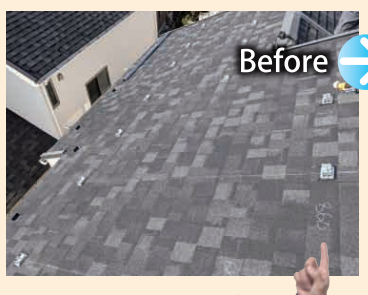

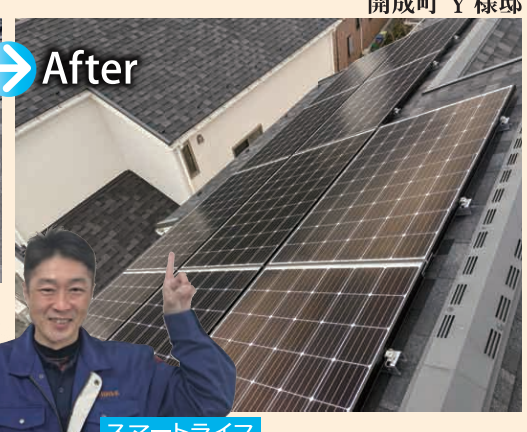

スマートライフ事業部 武藤靖彦

Y様コメント
初期投資がなく太陽光発電システムが設置でき、電気代も安くなる。そして、1番は10年後にはわが家の所有になりますので、今設置をすることにより10年後の電気自動車化に向けても良い準備ができます。それとやはり災害時に電源を確保できることが安心ですね。

神奈川県と災害に強い街づくりを目指し強力なタッグを組んで実現した『0円ソーラー』。補助金を利用し０円で設置が可能です！

※設置には屋根構造や築年数などの条件があり設置できない場合があります。詳しくはお問い合わせください。
※補助金には限りがございますのでお早めにご連絡ください。

愛の「冬号」クイズ当選者（正解 デリシア）

●餃子伝説 小田原2号店 お食事券2,000円分（8名様）
田中昌幸様・蔵品安次様・遠藤真琴様・森廣昌滋様・加藤麻沙実様・富田佳子様・釼持ミサエ様・つくし薬局久野店様

●キレイキレイセット（20名様）
前田倍弘様・中田美代子様・亀田　茂様・村越チエ子様・増田洋一様・北村雅洋様・北村陽子様・香川美智子様・日比野　修様・青木哲五朗様・遠藤洋仁様・實方章男様・北川　恵様・土屋　登様・中沢仁美様・梅本明夫様・小澤友加様・山田和江様・富士箱根測量㈱代表取締役 野田昭義様・森下純子様